

Nível I da Educação Infantil (04 Anos)

Material que deverá ser entregue à escola no primeiro dia de aula		
Qtde	Descrição	Utilização
2	Caderno grande com pauta brochura (capa dura - 96 fls.)	Para uso diário em sala de aula
1	Prancheta MDF A4 com prendedor	Para suporte nas atividades de grafismo
1	Tesoura sem ponta (com o nome do aluno gravado)	Para atividade de recorte
1	Cola branca (90 ml)	Para atividade de colagem
1	Cola colorida (cor: livre escolha)	Para atividades artísticas
1	Cola glitter (cor: livre escolha)	
1	Tinta guache 250 ml (cor: livre escolha)	
2	Caixa de lápis de cor - grande	Para atividade de pintura
1	Caixa de giz de cera	
1	Jogo de canetinha hidrocor (ponta grossa)	
3	Caixa de massa de modelar	Para atividade de coordenação motora
3	Lápis preto	Para uso diário em sala de aula
1	Borracha	
1	Apontador	
1	Pincel chato nº 12	Para atividade de pintura com tinta
2	Pasta Catálogo (50 plásticos cada)	Para o Portfólio de aprendizagem da criança e atividades de Empreendedorismo
1	Alfabeto móvel em MDF	Para estimular a aprendizagem do Alfabeto
1	Bloco de papel criativo 120g/m ² 8 cores com 32 folhas	Para as atividades artísticas
1	Bloco de papel branco A4 140g 20 folhas	Para as atividades artísticas e produções variadas
1	Pacote de papel A4 reciclado (100fls)	
1	Livro de história (adequado à idade da criança – letra maiúscula)	Para as atividades de valorização da literatura
1	Pacote de palitos de picolé (50un)	Para as atividades artística/ produções variadas e Letramento Matemático.

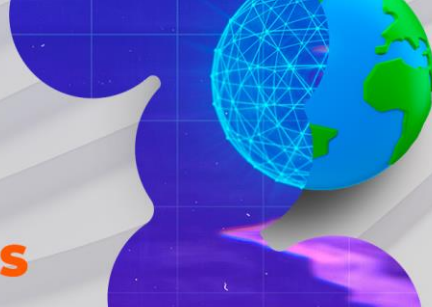

Material que deverá permanecer na mochila da criança		
Qtde	Descrição	Utilização
1	Estojo com duas divisórias (de zíper)	Para guarda dos pertences da criança
1	Garrafinha de água (com identificação)	Uso pessoal
1	Avental ou camiseta lisa	Para as aulas de pintura
1	Toalha de mão (com o nome do aluno)	Uso pessoal

OBSERVAÇÕES:

1. Para esta etapa de ensino os materiais listados são de utilização mensal.
2. Serão solicitados, ao longo do ano, o mínimo de dois livros paradidáticos, a serem utilizados em atividades paralelas à metodologia de ensino adotada. Os livros poderão ser adquiridos na sua livraria de preferência ou em feiras literárias realizadas nas dependências da escola.
3. Outros materiais poderão ser solicitados no decorrer do ano, conforme a necessidade e a proposta de trabalho.
4. O caderno deverá ser encapado e identificado com o nome e sobrenome do/a estudante.