

2º e 3º Ano do Ensino Fundamental

Materiais de uso individual para trazer desde o primeiro dia de aula		
Qtde	Descrição	Utilização
01	Mochila para uso diário.	Para guarda dos pertences do estudante
02	Caderno grande com pauta brochura, capa dura (96 fls.).	Para atividades de Língua Portuguesa e Matemática.
03	Cadernos grandes com pauta brochura, capa dura (48 fls.).	Para atividades de Ciências, História e Geografia.
01	Caderno Desenho grande com espiral (48 fls.)	Para atividades de Arte.
01	Pasta fina com elástico	Para guarda das atividades registradas em folhas xerocopiadas durante o ano letivo.
01	Tesoura sem ponta (com o nome do aluno gravado)	Para atividades diárias.
01	Cola branca (90 ml)	
01	Caixa de lápis de cor	
01	Caixa de giz de cera	
01	Jogo de canetinha hidrocor	Para atividades diárias.
03	Lápis preto	Para atividades diárias.
01	Apontador	
01	Régua	
01	Borracha	Para guarda dos pertences do estudante
01	Estojo	
01	Pincel chato nº 12	Para as aulas de Arte
01	Pincel chato nº 20	
01	Pasta Catálogo (50 plásticos) – para o 2º ano	Para as atividades de empreendedorismo
01	Pasta Catálogo (50 plásticos) – para o 3º ano	
01	Caderno de caligrafia formato 200X275mm (96 fls.).	Para utilização em sala. Aguardar a solicitação da escola para a aquisição.
Materiais que permanecerão na escola para uso individual durante o ano letivo		
02	Bloco de papel criativo com 50 folhas A4- 210mm x 297mm Gramatura: 80g/m2	Utilizar nas atividades de escrita e desenho de todas as disciplinas durante todo o ano letivo, em alusão às datas comemorativas, feira literária, e demais eventos internos.
01	Pacote de papel A4 colorido (100 fls)	

SESI

EDUCAÇÃO QUE
AMPLIA SEUS SONHOS

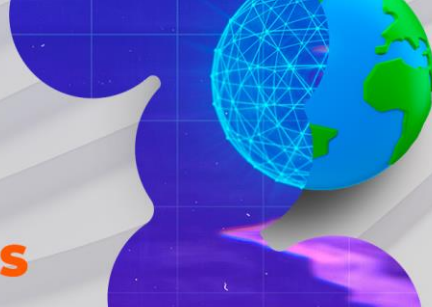

OBSERVAÇÕES:

1. Para esta etapa de ensino os materiais listados são de utilização mensal.
2. Serão solicitados, ao longo do ano, o mínimo de dois livros paradidáticos, a serem utilizados em atividades paralelas à metodologia de ensino adotada. Os livros poderão ser adquiridos na sua livraria de preferência ou em feiras literárias realizadas nas dependências da escola.
3. Outros materiais poderão ser solicitados no decorrer do ano, conforme a necessidade e a proposta de trabalho.
4. Não é permitido o uso de fichários e de corretivo.
5. Os cadernos deverão ser encapados e identificados na parte externa com nome e série do aluno.
6. O SESI não se responsabiliza por materiais e/ou apostilas perdidas.